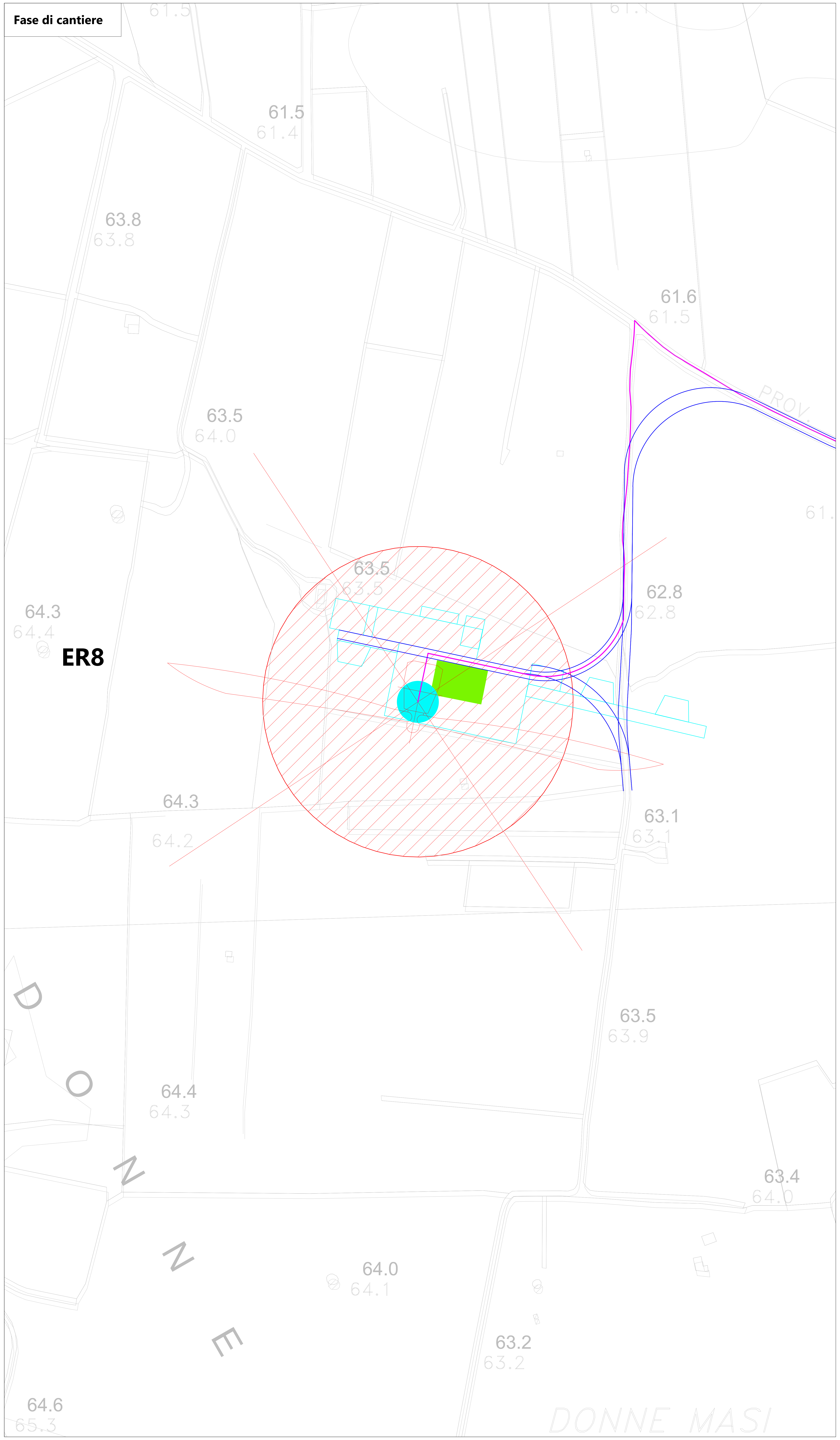
Fase di cantiere

61.5
61.1
61.5
61.4
63.8
63.8
61.6
61.5
PROV.
63.5
64.0
61.
63.5
63.5
62.8
62.8
64.3
64.4
ER8
64.3
64.2
63.1
63.1
D
O
N
N
E
63.5
63.9
64.4
64.3
63.4
64.0
64.0
64.1
63.2
63.2
64.6
65.3
DONNE MASI

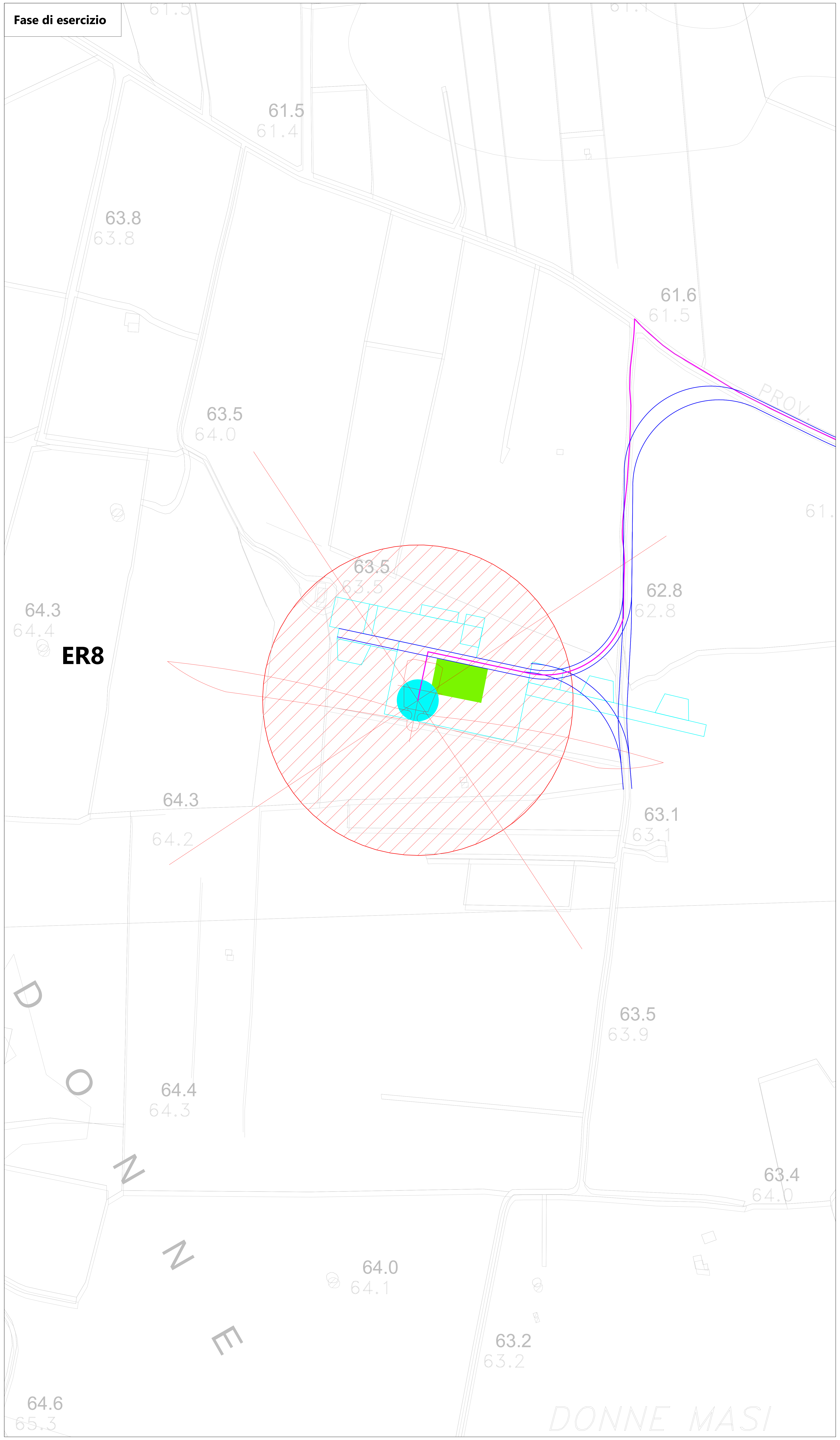
Fase di esercizio

61.5
61.1
61.5
61.4
63.8
63.8
61.6
61.5
PROV.
63.5
64.0
61.
63.5
63.5
62.8
62.8
64.3
64.4
ER8
64.3
64.2
63.1
63.1
D
O
N
N
E
63.5
63.9
64.4
64.3
63.4
64.0
64.0
64.1
63.2
63.2
64.6
65.3
DONNE MASI

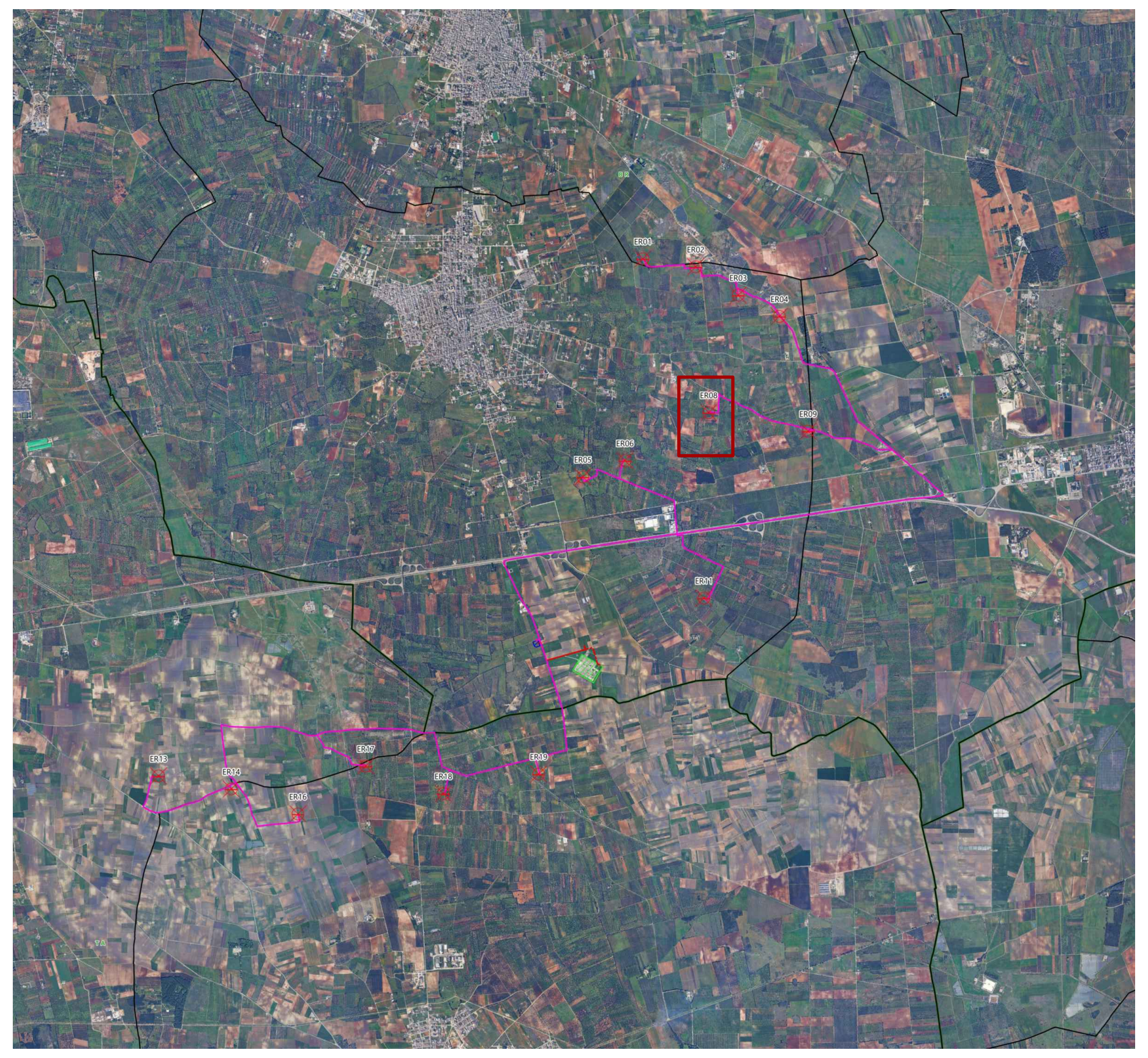

LEGENDA

⊗	Aerogeneratori
▨	Area spazzata
—	Cavidotto 150 kV
- - -	Cavidotto 150 kV in condivisione
—	Cavidotto MT 30 kV
▨	Stazione RTN 380 / 150
▨	Stazione di utenza 30 / 150 kV
■	Fondazione aerogeneratore
🟩	Piazzola permanente
☐	Piazzola temporanea
—	Viabilità

Limiti Amministrativi

☐	Limiti Comunali
🟩	Limiti Provinciale

Provincia	Comune	Aerogeneratore	Coordinate aggiornate AU	
			WGS84 UTM33N X(m)	WGS84 UTM33N Y(m)
Brindisi	Erchie	**ER08**	734974	4478628

NORD

0m 62,5m 125m

SCALA 1:1.000

19_18_EO_ENE_AU_PL_23G_00	MARZO 2025	PIAZZOLA AEROGENERATORE IN FASE DI CANTIERE E DI ESERCIZIO ER08	Dott. Aura Isabel Pelliccioni	Ing. Pietro Rodia	Ing. Leonardo Filotico
N° ELABORATO	**DATA EMISSIONE**	**DESCRIZIONE**	**ESEGUITO**	**CONTROLLATO**	**APPROVATO**

OGGETTO:
Progetto dell'impianto eolico con storage denominato "Contrada Sparpagliata, Donne Masi e Tostini" della potenza complessiva di 154 MW da realizzare nei comuni di Erchie (BR), Torre Santa Susanna (BR), Manduria (TA) e Avetrana (TA).

TITOLO:
BCT9OA2_ElaboratoGrafico_01_02G
Piazzola aerogeneratore in fase di cantiere e di esercizio ER08

COMMITTENTE:
YELLOW ENERGY SRL
Z.I. Lotto n. 31, snc
74020 San Marzano di San Giuseppe (TA)

PROJETTO ENGINEERING s.r.l.
Ing. Leonardo Filotico
| Head of Business Development | CTO

P. Iva: 02658050733
Sede Legale: Via Fratelli Salvioni 6, 20154 Milano
Sedi Operative:
Z.I. Lotto 31 | 74020 San Marzano di San Giuseppe (TA)
Via XV Gennaio 10, 2° Piano - Interno 13 | 03014 Fiuggi (FR)

studio@projetto.eu
www.projettoengineering.it/

CERTIFICAZIONI
SR EN ISO 9001:2015 Certificate N°. Q204
SR EN ISO 14001:2015 Certificate N°. E145
SR EN ISO 45001:2018 Certificate N°. OHS97
SR EN ISO 27001:2013 Certificate No. CS011

TIMBRO
ORDINE DEGLI INGEGNERI
della Provincia di TARANTO
Dott. Ing.
FILOTICO Leonardo
N. 1812

SOSTITUISCE:	SOSTITUTO DA:	NOME FILE	DIMENSIONE	SCALA	ELABORATO
		19_18_EO_ENE_AU_PL_23G_00	A0	1:1.000	PL. 23G

Tutti i diritti di autore sono riservati a termini di legge. E’ vietata la riproduzione senza autorizzazione